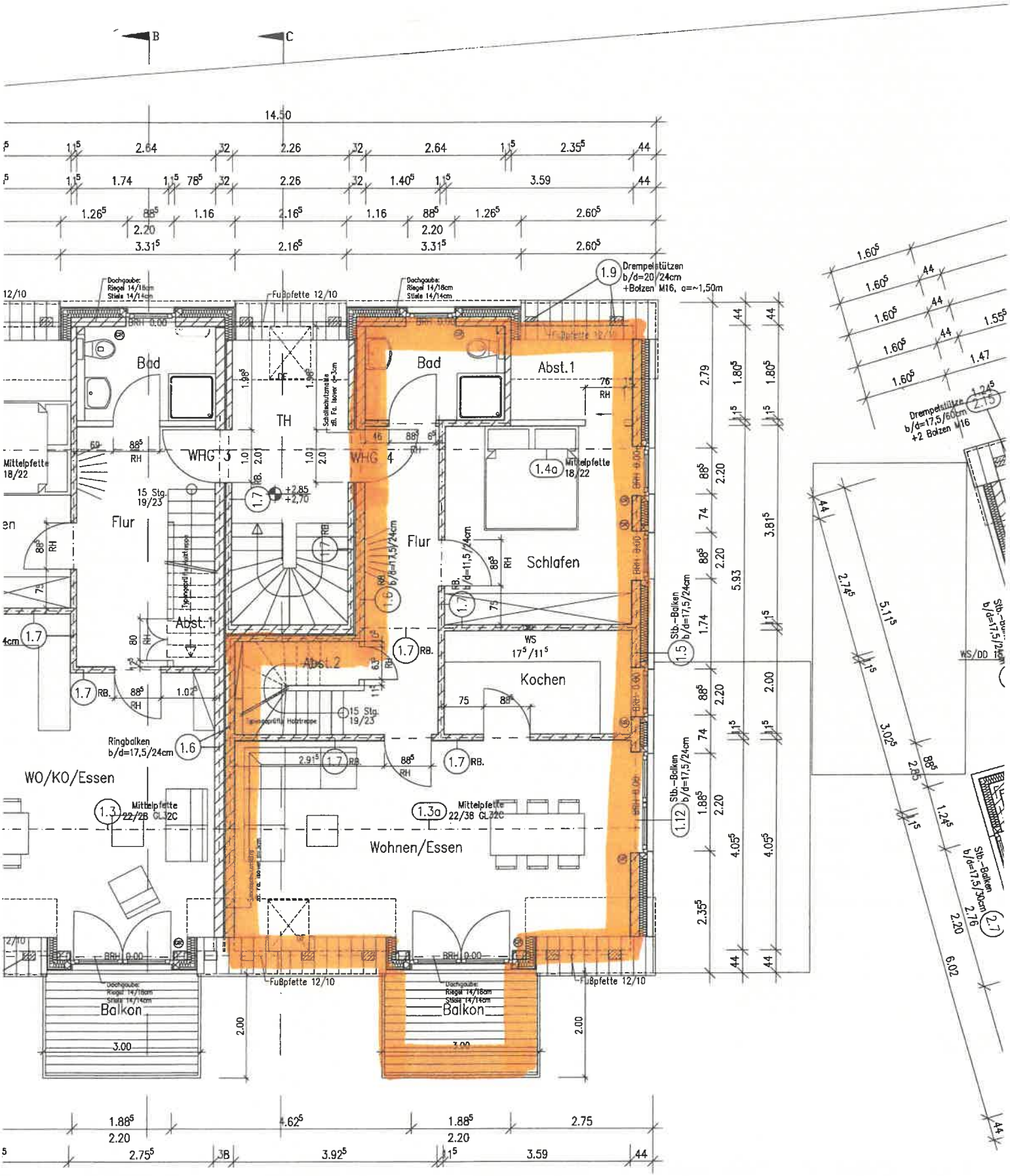
B
C
14.50
Dachgaube: Riegel 14/18cm Stiele 14/14cm
Fußpfette 12/10
1.9 Drempelstützen b/d=20/24cm +Bolzen M16, a=~1,50m
Bad
Bad
Abst.1
TH
WHG 3
WHG 4
Mittelpfette 18/22
1.4a Mittelpfette 18/22
15 Stg. 19/23
1.7 +2,85 +2,70
Flur
Flur
Schlafen
Abst.1
Abst.2
1.6 b/d=17,5/24cm
1.6 b/d=11,5/24cm
1.7 RB.
WS 17⁵/11⁵
Kochen
15 Stg. 19/23
Ringbalken b/d=17,5/24cm 1.6
WO/KO/Essen
1.3 Mittelpfette 22/28 GL32C
1.3a Mittelpfette 22/38 GL32C
Wohnen/Essen
1.5 Stb.-Balken b/d=17,5/24cm
1.12 Stb.-Balken b/d=17,5/24cm
Balkon
Balkon
Drempelstütze b/d=17,5/60cm +2 Bolzen M16 2.15
Stb.-Balken b/d=17,5/30cm 2.7
WS/DD