

**+++ Denkmalschutz - Hochparterre (Erdgeschoss) - verkehrsgünstig
am Neckar - teilweise modernisiert +++**

3-D Grundriss:

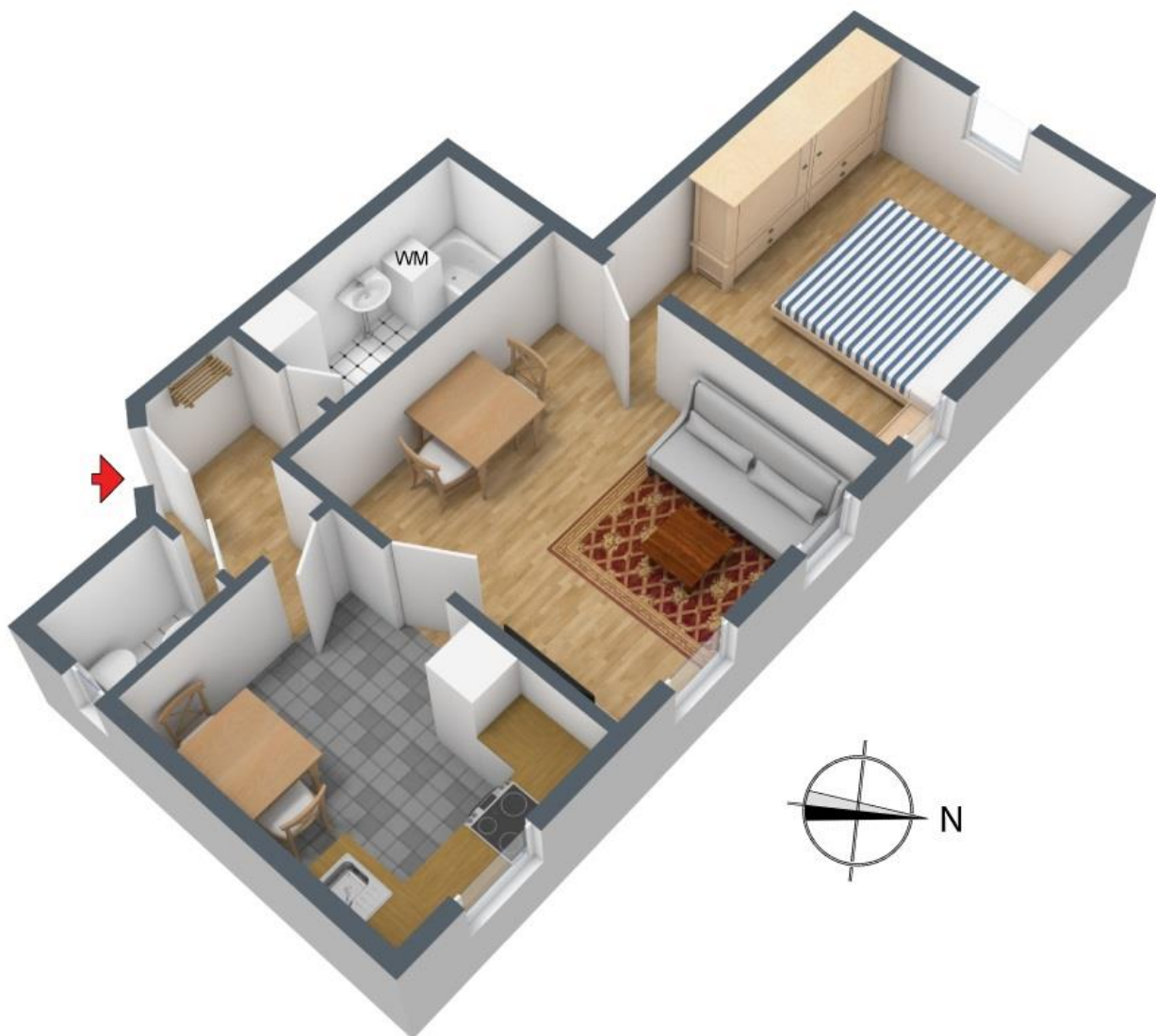

**+++ Denkmalschutz - Hochparterre (Erdgeschoss) - verkehrsgünstig
am Neckar - teilweise modernisiert +++**

2-D Grundriss:

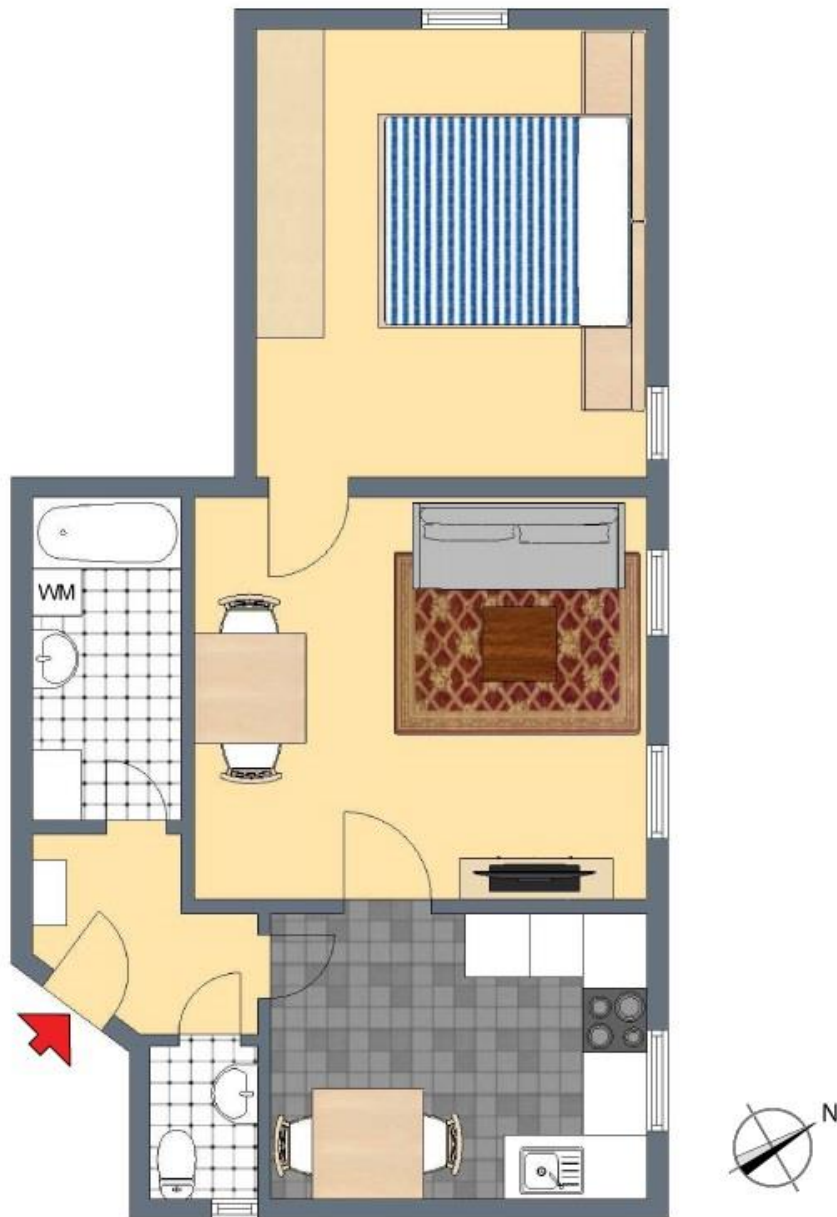

Die Ausstattung und Möblierung sind frei erfunden.

**+++ Denkmalschutz - Hochparterre (Erdgeschoss) - verkehrsgünstig
am Neckar - teilweise modernisiert +++**

Lageplan:

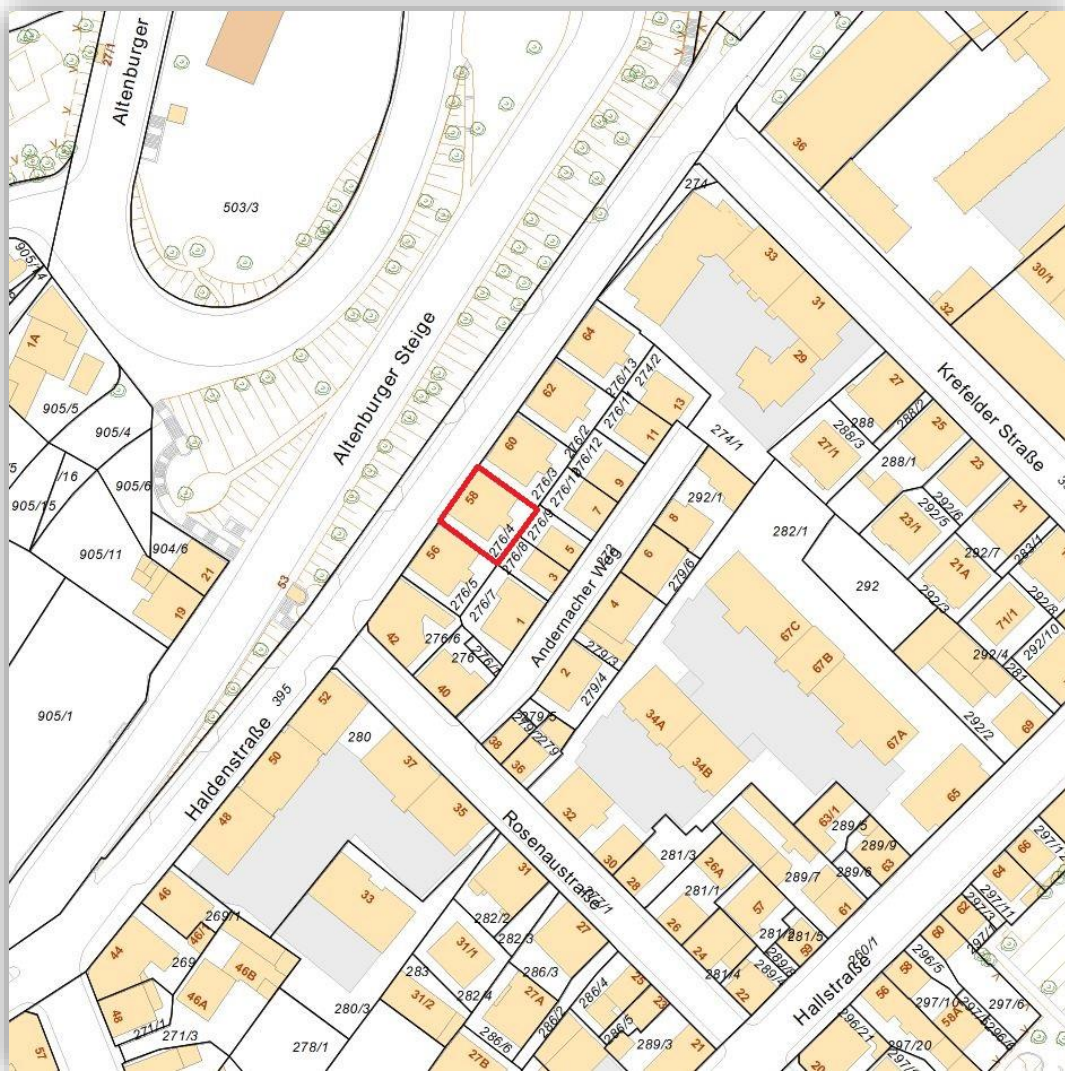

**+++ Denkmalschutz - Hochparterre (Erdgeschoss) - verkehrsgünstig
am Neckar - teilweise modernisiert +++**

Luftbild 45°:



**+++ Denkmalschutz - Hochparterre (Erdgeschoss) - verkehrsgünstig
am Neckar - teilweise modernisiert +++**

Luftbild:

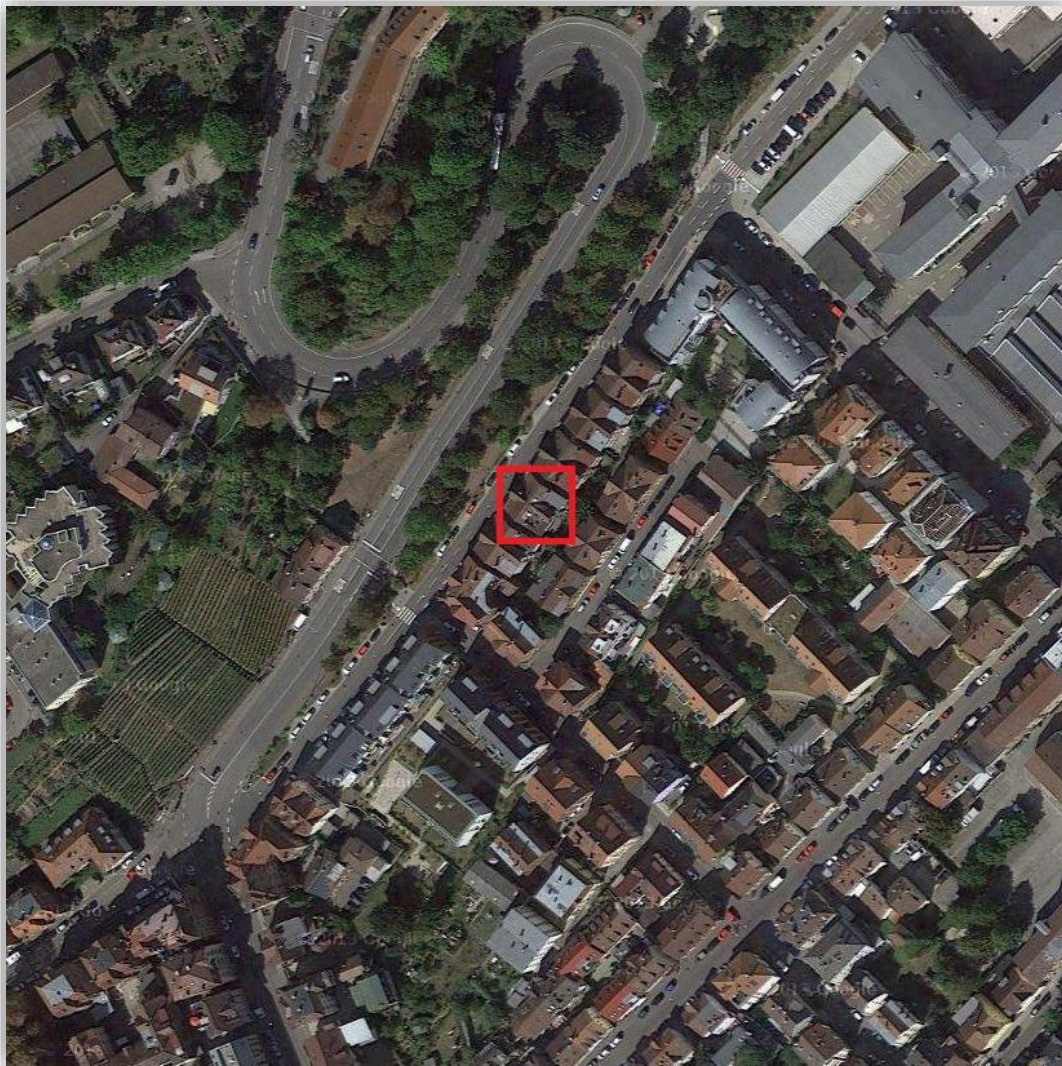

**+++ Denkmalschutz - Hochparterre (Erdgeschoss) - verkehrsgünstig
am Neckar - teilweise modernisiert +++**

Verkehrslinienplan:



**+++ Denkmalschutz - Hochparterre (Erdgeschoss) - verkehrsgünstig
am Neckar - teilweise modernisiert +++**

Bodenrichtwert:

