

**+++ Dachgeschoss-Galerie-Maisonette in Süd-West Ausrichtung -
direkt am Wald "Weilerhau" - renovierungsbedürftig -
inklusive älterer EBK & Garage +++**

3-D Grundriss DG 1:

1.DACHGESCHOSS

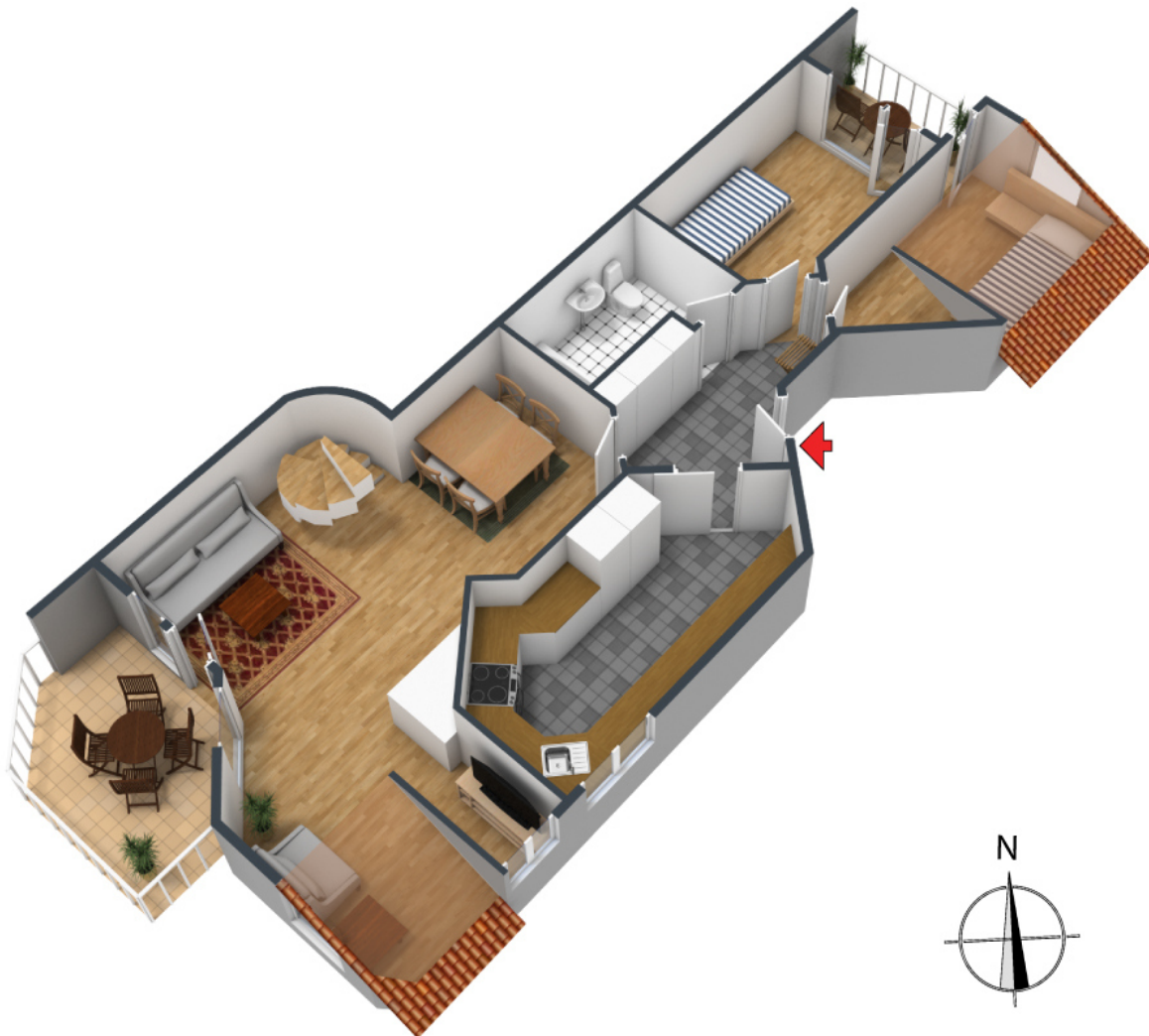

Für die Richtigkeit der Angaben wird keine Gewähr übernommen. Einrichtung und Möblierung sind frei erfunden und das 3D-Modell entspricht nicht der Wirklichkeit.

**+++ Dachgeschoss-Galerie-Maisonette in Süd-West Ausrichtung -
direkt am Wald "Weilerhau" - renovierungsbedürftig -
inklusive älterer EBK & Garage +++**

2-D Grundriss DG 1:

1.DACHGESCHOSS

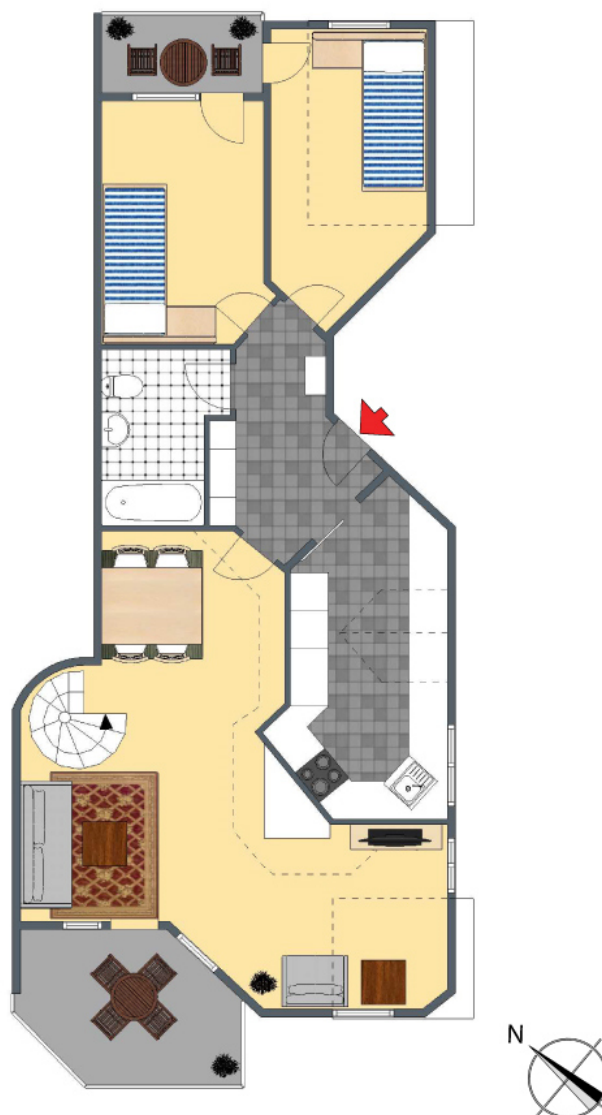

Der 2D-Grundriss basiert auf einer Zeichnung von wechselnder Qualität,
gewisse Abweichungen können vorkommen.

**+++ Dachgeschoss-Galerie-Maisonette in Süd-West Ausrichtung -
direkt am Wald "Weilerhau" - renovierungsbedürftig -
inklusive älterer EBK & Garage +++**

3-D Grundriss DG 2:

2.DACHGESCHOSS



Für die Richtigkeit der Angaben wird keine Gewähr übernommen. Einrichtung und Möblierung sind frei erfunden und das 3D-Modell entspricht nicht der Wirklichkeit.

**+++ Dachgeschoss-Galerie-Maisonette in Süd-West Ausrichtung -
direkt am Wald "Weilerhau" - renovierungsbedürftig -
inklusive älterer EBK & Garage +++**

2-D Grundriss DG 2:

2.DACHGESCHOSS

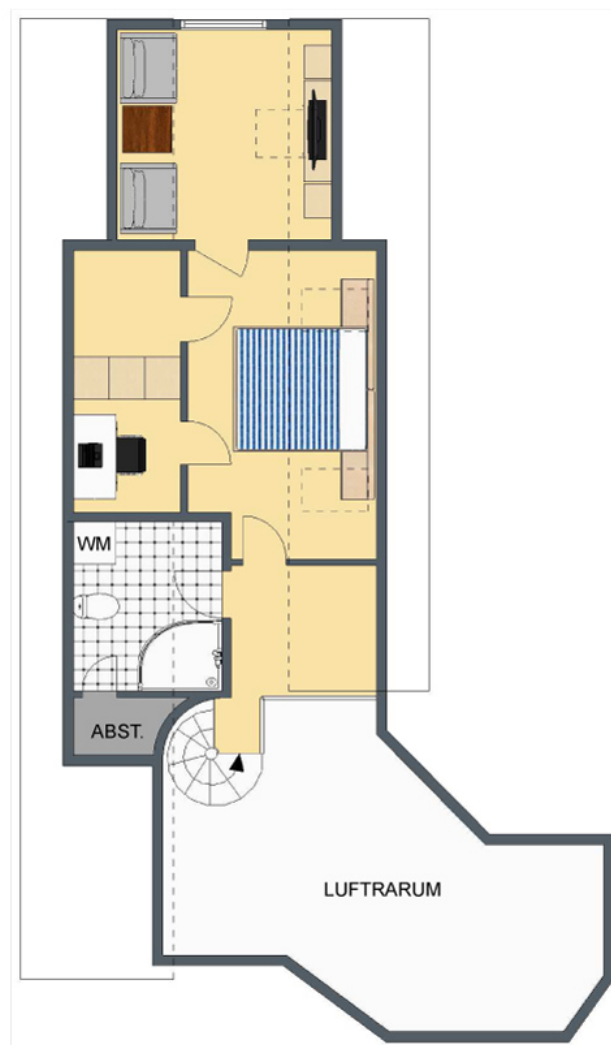

Der 2D-Grundriss basiert auf einer Zeichnung von wechselnder Qualität,
gewisse Abweichungen können vorkommen.

Bei den hier aufgeführten Flächen handelt es sich um unverbindliche Angaben.

Für die Richtigkeit der Grundrisse wird keine Gewähr übernommen.

Die Ausstattung und Möblierung sind frei erfunden.

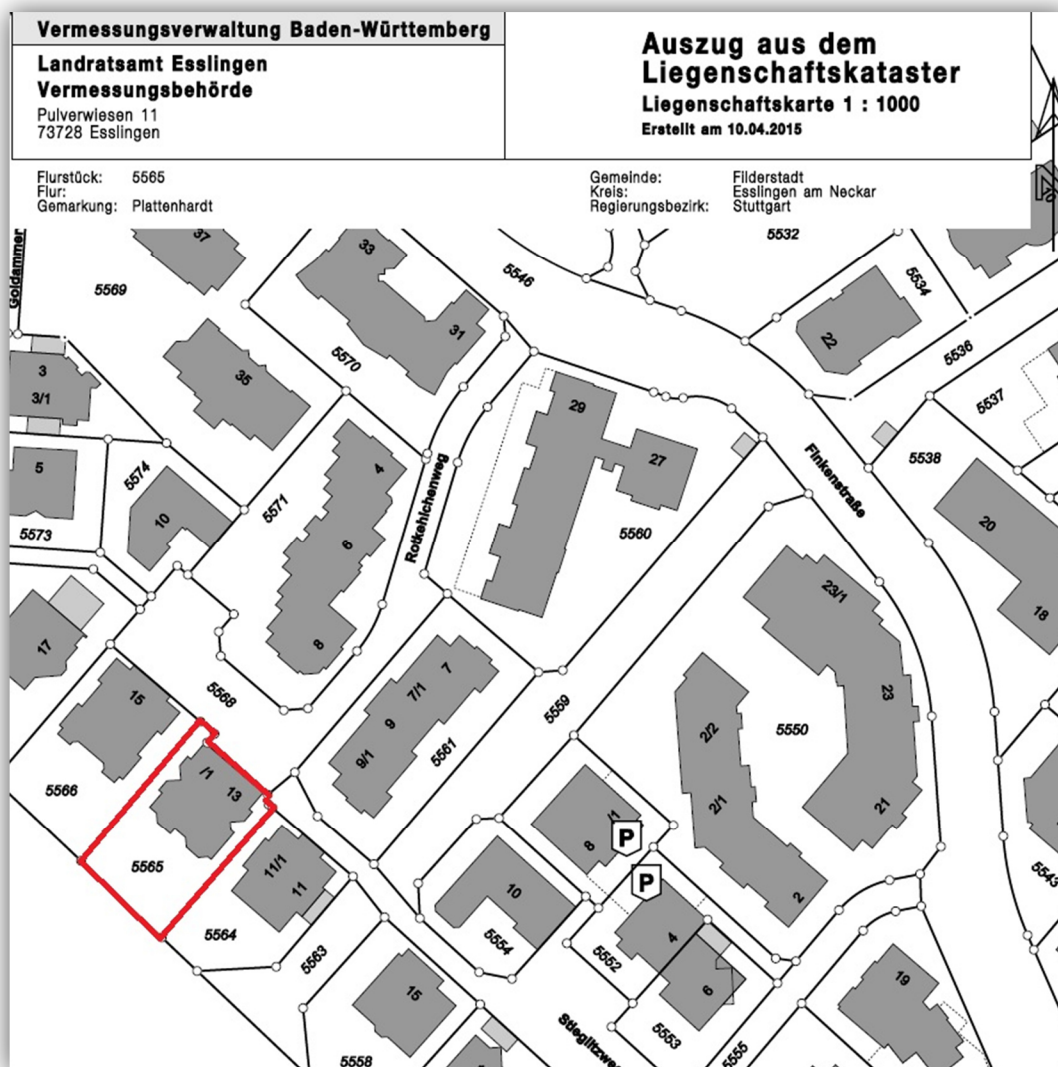

**+++ Dachgeschoss-Galerie-Maisonette in Süd-West Ausrichtung -
direkt am Wald "Weilerhau" - renovierungsbedürftig -
inklusive älterer EBK & Garage +++**

Bodenrichtwertkarte:

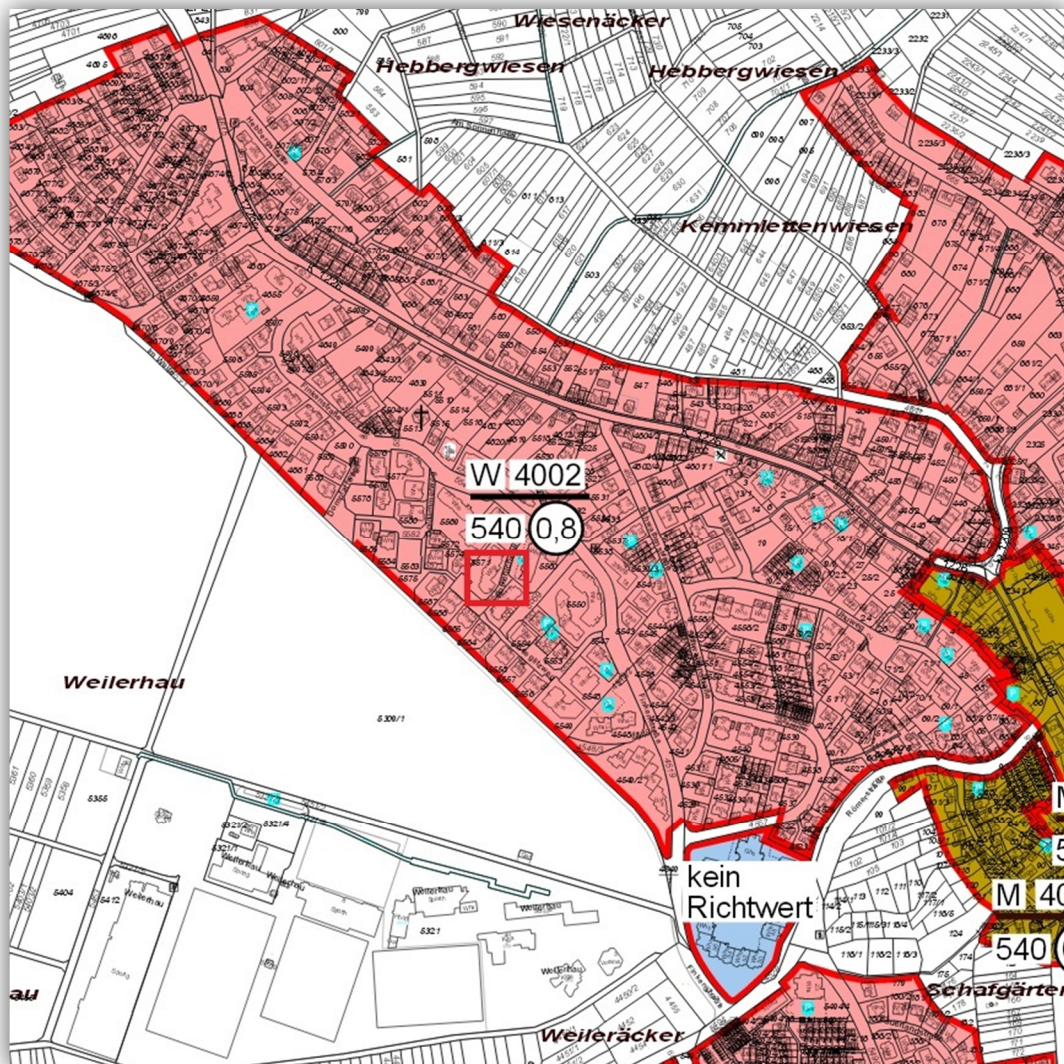

**+++ Dachgeschoss-Galerie-Maisonette in Süd-West Ausrichtung -
direkt am Wald "Weilerhau" - renovierungsbedürftig -
inklusive älterer EBK & Garage +++**

Luftbild:



**+++ Dachgeschoss-Galerie-Maisonette in Süd-West Ausrichtung -
direkt am Wald "Weilerhau" - renovierungsbedürftig -
inklusive älterer EBK & Garage +++**

Öffentliche Verkehrsmittel:

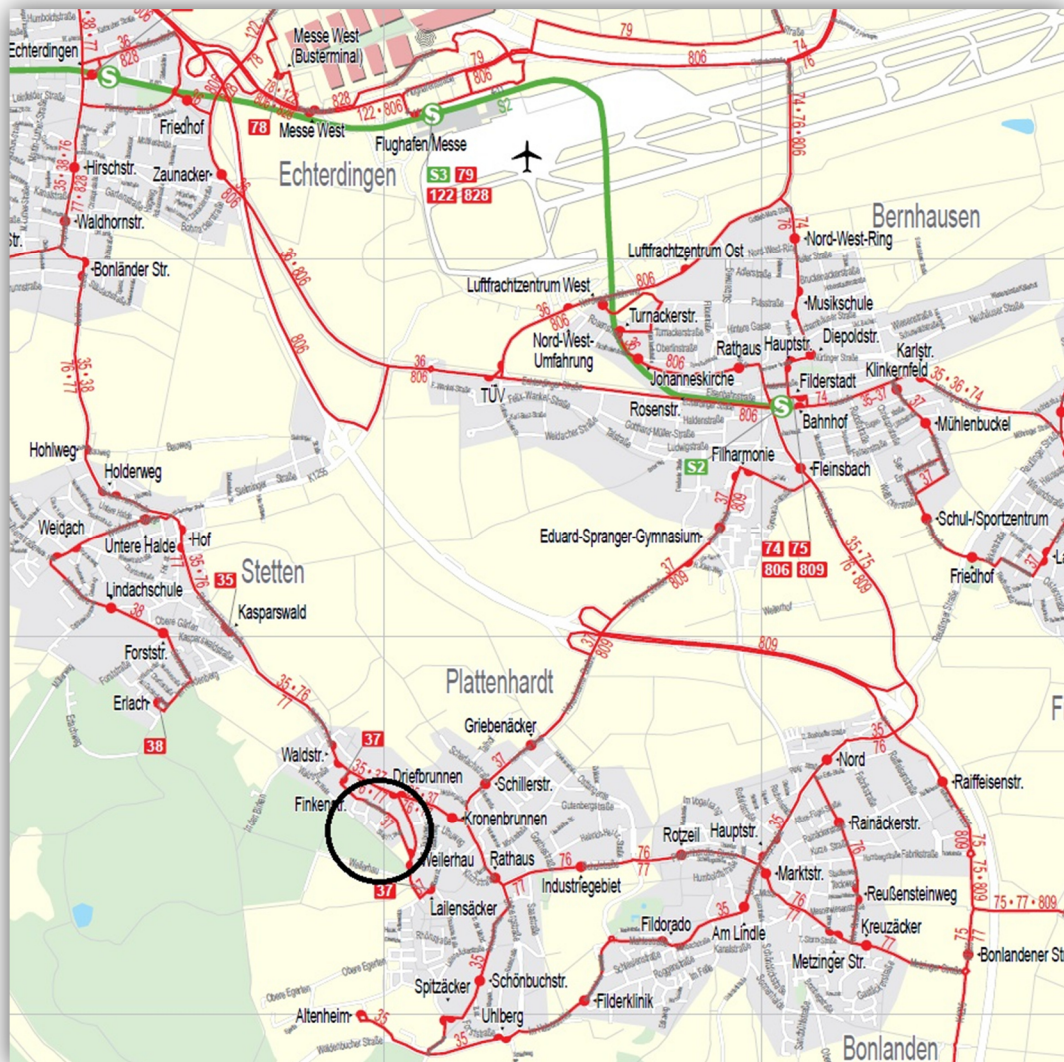

© Verkehrs- und Tarifverbund Stuttgart GmbH (VVS)