

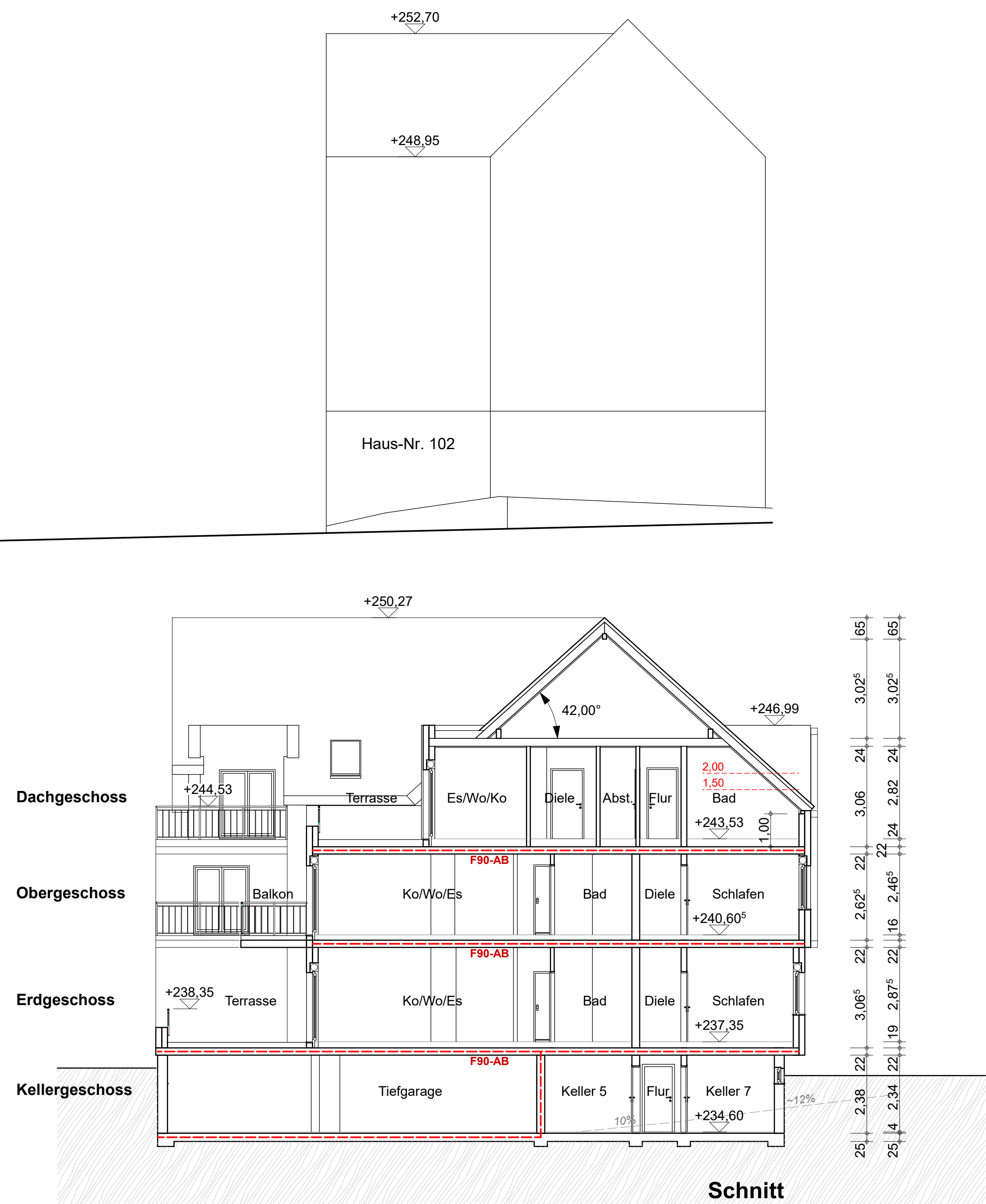

Ansicht von Nord-Osten



Ansicht von Süd-Osten

## BAUANTRAG

Hoch³ Rolf Körschgen  
Dipl. Ing. Architekt

Thomas-Mann-Str. 38  
42929 Wermelskirchen



Telefon: 0 21 96 / 72 903-0  
Telefax: 0 21 96 / 72 903-33  
E-Mail: info@hoch3-koerschgen.de  
Internet: www.koerschgen.com

## ARCHITEKTUR- UND SACHVERSTÄNDIGENBÜRO

PROJEKT  
Neubau eines  
Wohn- und Geschäftshauses mit  
Tiefgarage  
Altenberger Straße 83  
42929 Wermelskirchen

INHALT		BLATT
Schnitt, Ansichten		BA-03
BEARBEITER	DATUM	MASSTAB
RK/HA	12.09.2019	1:100

BAUHERR  
Hoch³ Hanna Körschgen GmbH &  
Co., Bauträger- und Immobilien-KG  
Thomas-Mann-Straße 38  
42929 Wermelskirchen

PLANUNG	INDEX